



# ¿PRIMERO LOS POBRES?

AUMENTO ESPERADO EN  
LA POBREZA POR EL IMPACTO  
ECONÓMICO DEL COVID-19...  
SI CONTINÚA LA INACCIÓN DEL  
GOBIERNO FEDERAL

ESTA PRESENTACIÓN ESTÁ BASADA EN EL ESTUDIO “MAGNITUD DEL IMPACTO SOCIAL DEL COVID-19 EN MÉXICO,  
Y ALTERNATIVAS PARA AMORTIGUARLO”, CENTRO DE ESTUDIOS EDUCATIVOS Y SOCIALES (CEES), MÉXICO, 20 DE MAYO, 2020.  
EL ESTUDIO PUEDE CONSULTARSE EN

<https://www.dropbox.com/s/pu1y8gcu6m02hvk/Impacto%20Social%20COVID%20y%20Alternativas%20para%20Amortiguarlo%20-%20CEES.pdf?dl=0>

# SE ESPERAN 12.2 MILLONES DE POBRES ADICIONALES A NIVEL NACIONAL POR EL IMPACTO ECONÓMICO DEL COVID-19... SI EL GOBIERNO FEDERAL CONTINÚA PASMADO

IMPACTO ESTIMADO DE LA CONTRACCIÓN ECONÓMICA ANTE LA AUSENCIA DE POLÍTICAS DE AMORTIGUAMIENTO  
(ESCENARIO: UN MILLÓN DE EMPLEOS FORMALES PERDIDOS ENTRE MARZO Y MAYO DEL 2020, Y UNA CAÍDA ANUAL DEL PIB DE 8%)

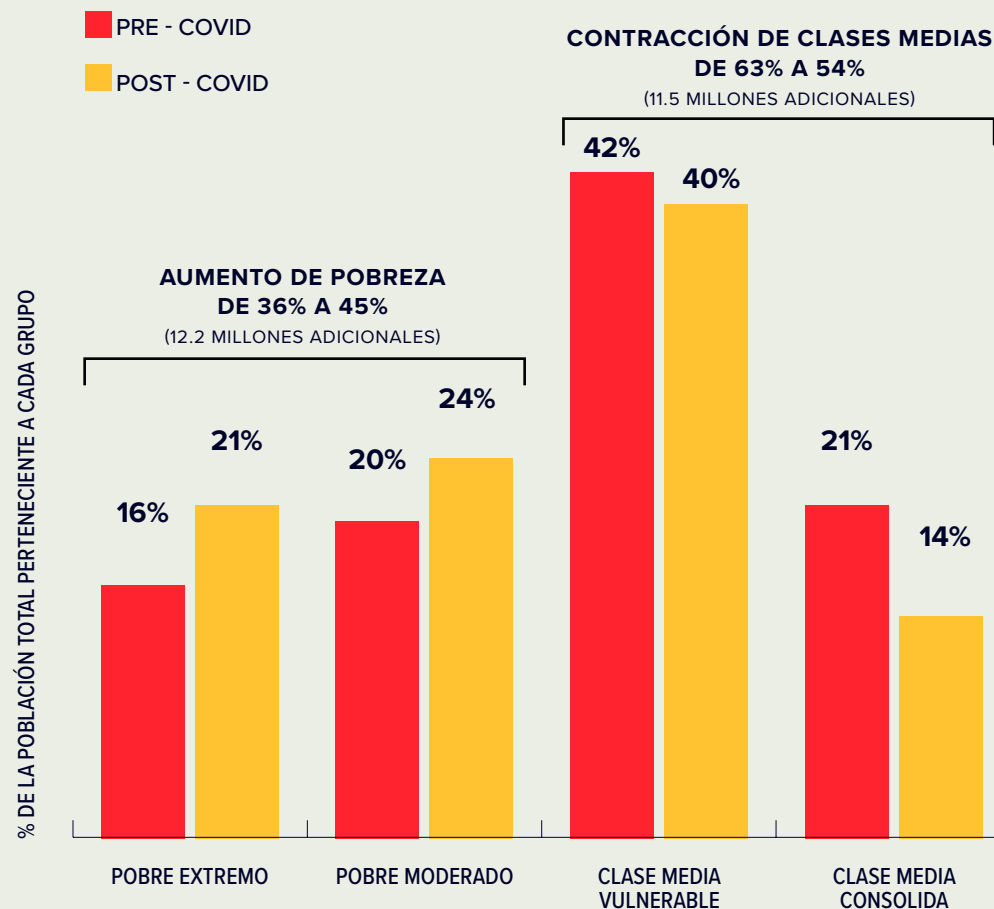
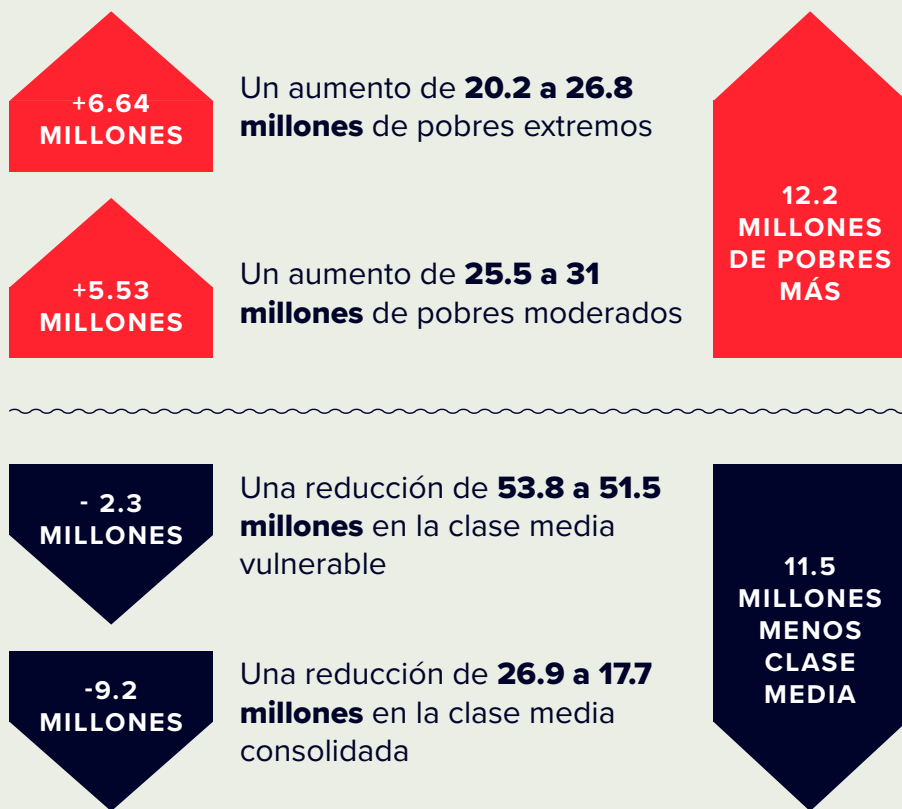

Definiciones:

- (i) **POBREZA EXTREMA**= ingreso mensual por persona menor a \$955 pesos de 2018 (equivalente a un umbral de \$3.1 dólares diarios de 2011 por persona ajustados por paridad y poder de compra (PPP));
- (ii) **POBREZA MODERADA**= ingreso mensual por persona entre \$955 y \$1,540 pesos de 2018 (equivalente a un umbral de entre \$3.1 y \$5 dólares diarios de 2011 PPP);
- (iii) **CLASE MEDIA VULNERABLE**= ingreso mensual por persona entre \$1,540 y \$3,820 pesos de 2018 (equivalente a un umbral de entre \$5 y \$12.4 dólares diarios de 2011 PPP);
- (iv) **CLASE MEDIA CONSOLIDADA**= ingreso mensual por persona entre \$3,820 y \$19,100 pesos de 2018 (equivalente a un umbral de entre \$12.4 y \$62 dólares diarios de 2011 PPP).

# MILES DE PERSONAS POBRES ADICIONALES POR ENTIDAD FEDERATIVA QUE SE ESPERAN POR LA CONTRACCIÓN ECONÓMICA OCASIONADA POR EL COVID-19 ANTE LA AUSENCIA DE POLÍTICAS DE AMORTIGUAMIENTO

12.2 MILLONES DE POBRES ADICIONALES A NIVEL NACIONAL

MILES DE PERSONAS

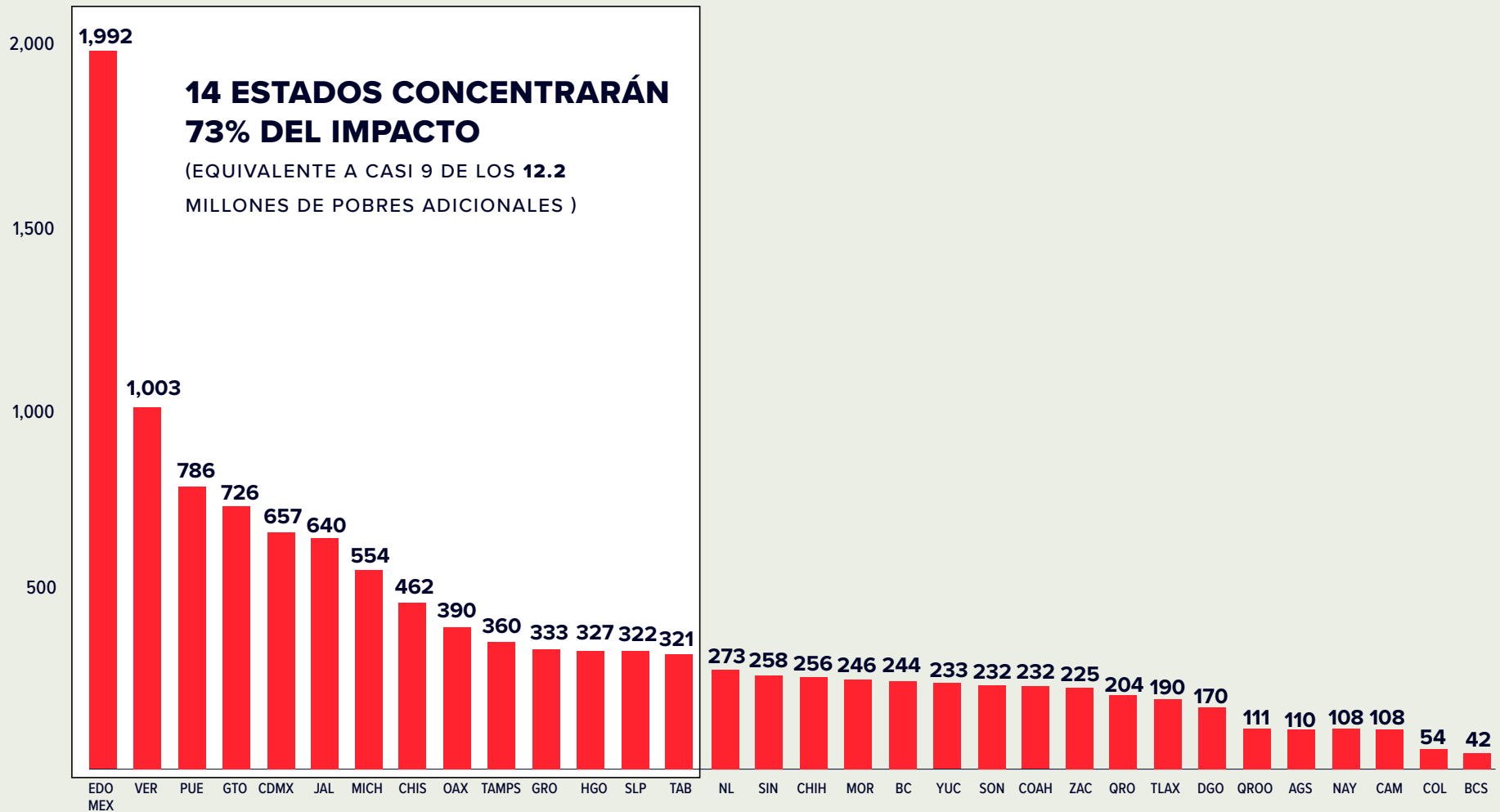

# EL MAYOR IMPACTO EN EL ESTADO DE **PUEBLA** SE VERÁ SOBRE TODO EN UN AUMENTO PRONUNCIADO EN LA TASA DE POBREZA EXTREMA

% DE LA POBLACIÓN ESTATAL EN POBREZA Y POBREZA EXTREMA

■ PRE - COVID

■ POST - COVID

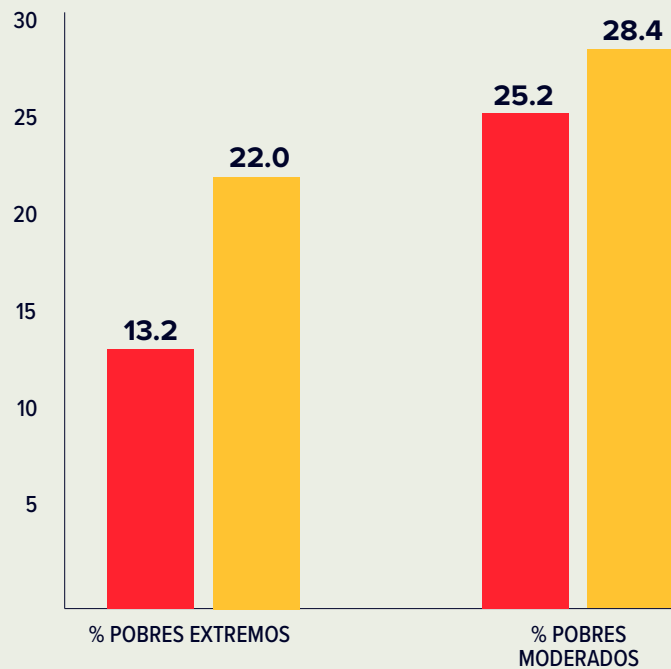

DE LOS 12.2 MILLONES DE POBRES ADICIONALES A NIVEL NACIONAL, SE ESPERA QUE **785,000** PROVENGAN DEL ESTADO DE PUEBLA

# ¿QUÉ SE PUEDE HACER?

## ALGUNAS PROPUESTAS...

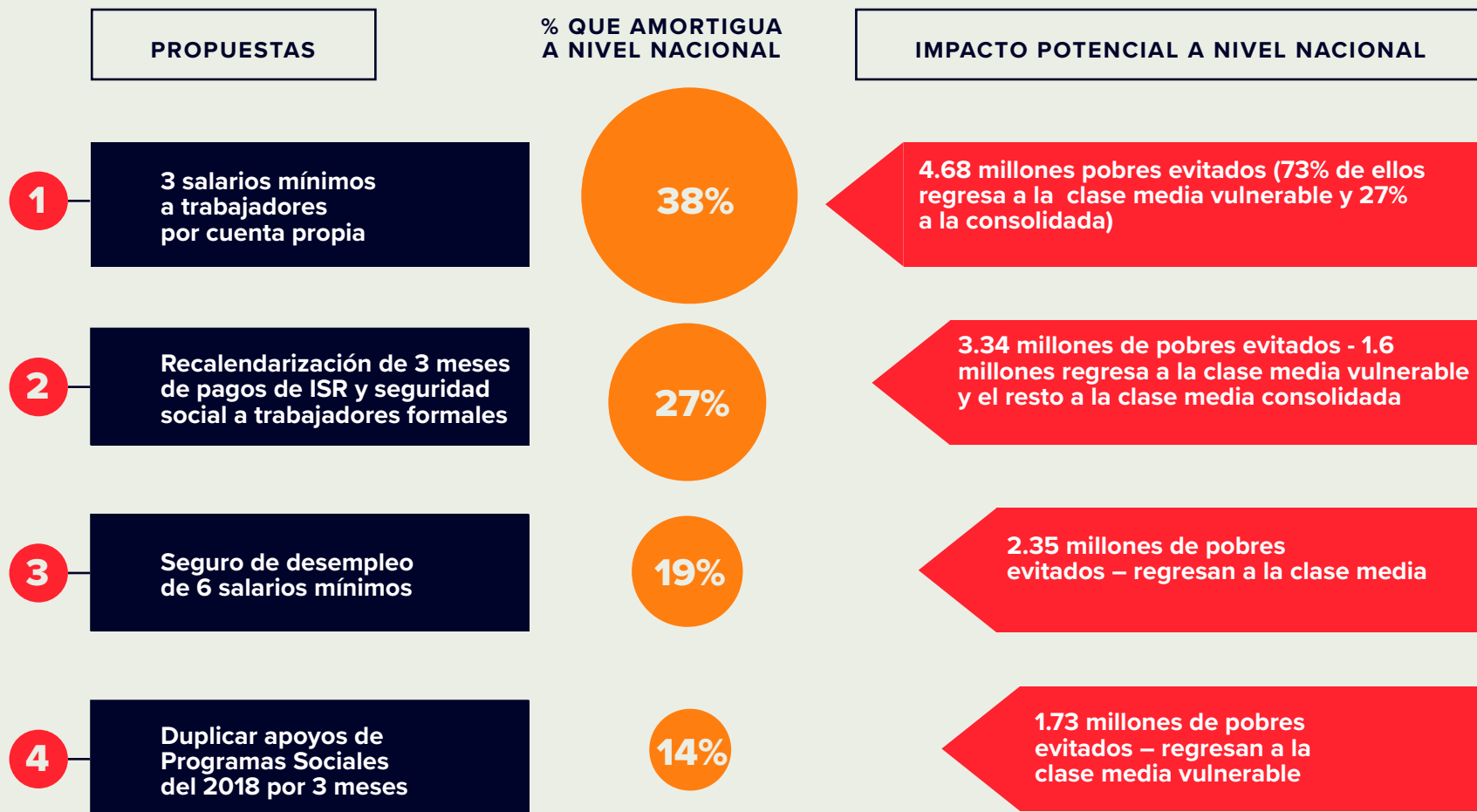

**99%**

**12 MILLONES DE POBRES EVITADOS**